Erziehungsdepartement des Kantons Basel-Stadt

Für interessierte Psychologiestudierende

Schulpsycholog:in - was für dich?

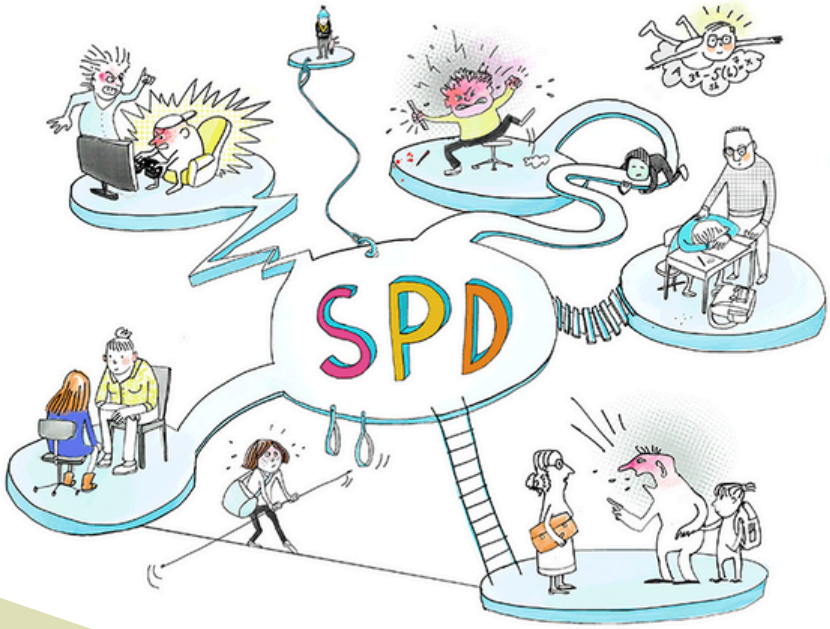

SCHNUPPERHALBTAG SCHULPSYCHOLOGISCHER DIENST

MONTAG, 12. MAI 2025
ZEIT: 14.00-16:30 UHR
ORT: SCHULPSYCHOLOGISCHER DIENST, AUSTRASSE 67, 4051 BASEL

Magst du einen Blick in den Alltag einer Schulpsychologin oder eines Schulpsychologen werfen?
Wir öffnen Tür und Tor und du wirst Gelegenheit haben, dich mit Schulpsycholog:innen über ihren Berufsalltag auszutauschen.

Bist du interessiert?
Dann lass uns deine Anmeldung inkl. Name, Semester und Vertiefungsrichtung bis am 5. Mai 2025 an spd@bs.ch zukommen. Die Teilnehmerzahl ist begrenzt.